

NU

Planimetria dell'i  
Ditta .....  
Allegata alla dich

PARTICELL.

PIANO PRIMO

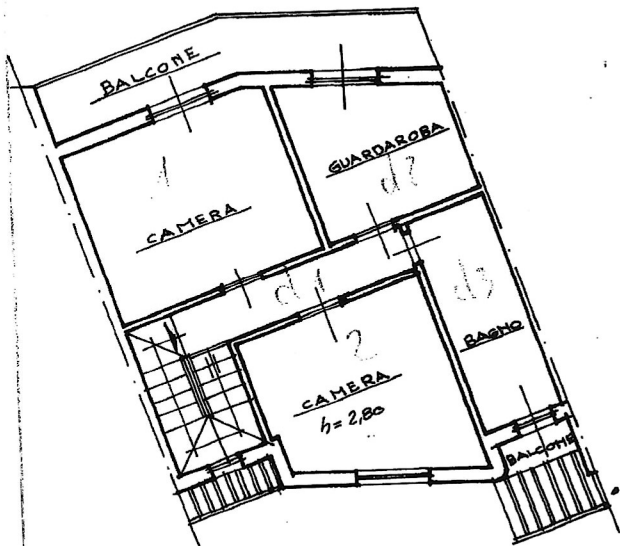

PIANO TERRA

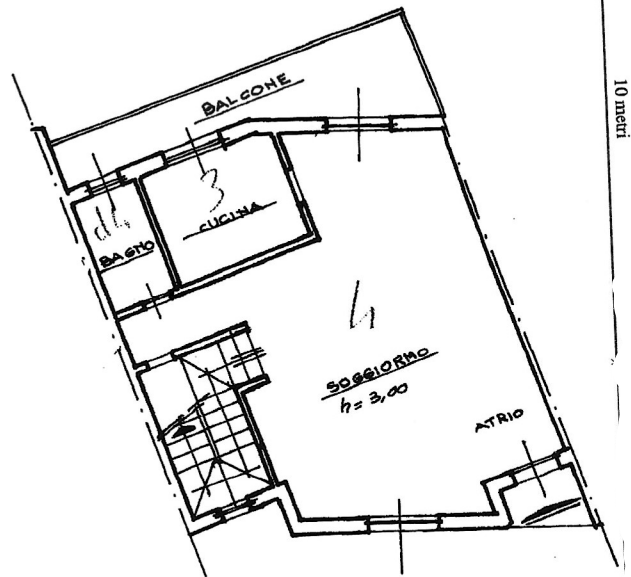

10 metri

DATA  
PROT. N°

MODULARIO  
F. reg. rend. - 496



MINISTERO DELLE FINANZE  
DIREZIONE GENERALE DEL CATASTO E DEI SERVIZI TECNICI ERARIALI  
**NUOVO CATASTO EDILIZIO URBANO**

Lire  
200

(R. DECRETO-LEGGE 13 APRILE 1939, N. 652)

Planimetria dell'immobile situato nel Comune di BRESCIA Via .....

Ditta ..... di ..... S.A.S.

Allegata alla dichiarazione presentata all'Ufficio Tecnico Erariale di BRESCIA

PIANO INTERRATO

PIANO TERRA

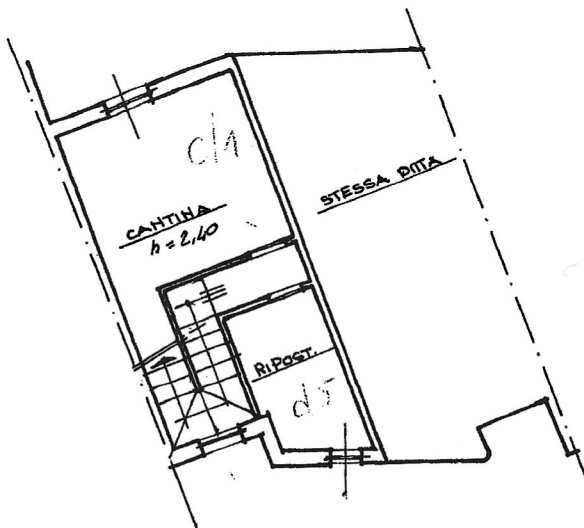
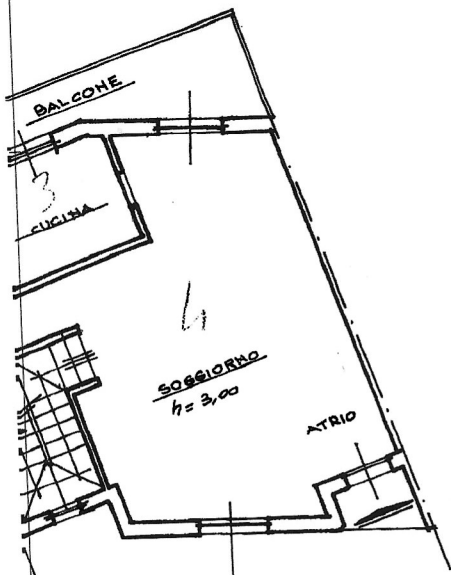

ORIENTAMENTO

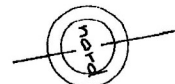

SCALA DI 1:100

SPAZIO RISERVATO PER LE ANNOTAZIONI D'UFFICIO

DATA  
PROT. N°

Compilata dal GEOM. CESARE  
(nome e cognome del Disegnatore)

Iscritto all'Albo dei geometri  
della Provincia di BRESCIA

DATA settembre

Firma: U

3/  
icne,

7

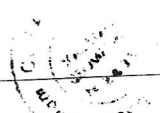



MINISTERO DELLE FINANZE  
DIREZIONE GENERALE DEL CATASTO E DEI SERVIZI TECNICI ERARIALI

Lire  
100

NUOVO CATASTO EDILIZIO URBANO

(R. DECRETO-LEGGE 13 APRILE 1939, N. 652)

Planimetria dell'immobile situato nel Comune di BRESCIA Via PALAZZINA

Ditta .....

Allegata alla dichiarazione presentata all'Ufficio Tecnico Erariale di BRESCIA

PIANO INTERRATO

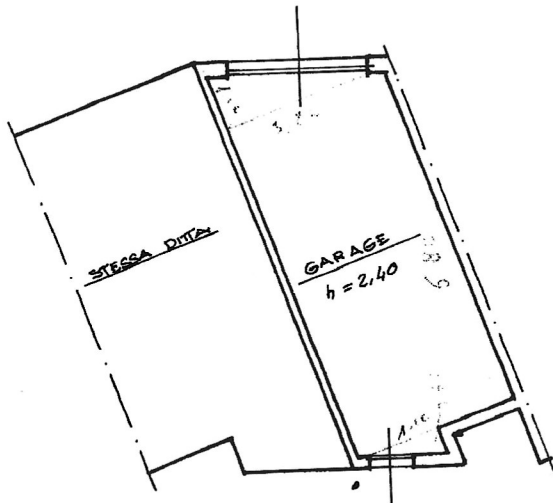

ORIENTAMENTO

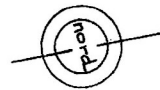

SCALA DI 1:100

SPAZIO RISERVATO PER LE ANNOTAZIONI D'UFFICIO

DATA  
PROT. N°

Compilata dal GEOM. CESARE  
(Titolo, nome e cognome del tecnico)

Iscritto all'Albo de i geometri  
della Provincia di BRESCIA

DATA

Firma: .....

